



PORTO CRUISE TERMINAL



Photo Shoots



Exterior

Situado a 700 metros da costa, o edifício destaca-se pela sua configuração e unicidade. As linhas curvas que aligeiram a sua dimensão e a forma como a luz do sol incide e reflete nos azulejos hexagonais, tornam este local único.

Outdoor

Located 700 meters away from the coast, the building stands out for its configuration and uniqueness. Its curved lines that attenuate its dimension and the reflection of the sun on the hexagonal tiles, make this place unique.





Piso 0 Recepção

Neste piso encontra-se um átrio comum com 300 m², iluminado por luz natural, a partir do qual o edifício se desenvolve em espiral, acompanhado por uma rampa até à cobertura.

Floor 0 Reception

On this floor, it is located a 300 sqm meters full day light lobby, from which the building rises in a spiral flow, including a ramp leading to the cover.





Piso 1 Sala de Embarque

Com uma área de 1.050 m², a sala de embarque prima pela sua versatilidade. Destina-se fundamentalmente a operações de cruzeiros e embarque e desembarque de passageiros e tripulantes. Complementarmente, acolhe eventos corporativos e sessões fotográficas.



Floor 1 Boarding Room

This 1.050 sqm room, stands out for its versatility. It is primarily intended for passengers and cruises, but can also work as a large room to receive corporate events and photo sessions.





Piso 3 Sala de Eventos | Terraço

É um local privilegiado, que dispõe de uma área de exposição de 650 m². Neste espaço social e público por excelência, situa-se a sala nobre que se destaca pela sua beleza, funcionalidade e polivalência.

Como contraponto à predominância do branco e das superfícies envidraçadas, destacam-se dois espaços distintos: um pequeno auditório e um espaço individualizado que funciona como zona lounge.

No exterior, o terraço de 900 m², ostenta um dos espaços mais arrojados da construção, com uma parede inclinada de 14 metros a abrir para uma vista única sobre o oceano e a cidade.

Floor 3 Events Room | Terrace

It is a prime location, for hosting corporate events and photo shoots, offering a 650 sqm exhibition area. In this social and public floor, there is the noble hall faced to the ocean, that stands by its beauty, functionality and versatility.

Contrasting with the predominance of white and glazed surfaces, two distinct areas stand out in the main room: a small auditorium and an unique space that can work as a lounge area.

Outdoor, the 900 sqm terrace shows one of the daring spaces of the building, with a 14 meters inclined wall, opening to an unique view over the ocean and the city.





O edifício do Terminal de Cruzeiros do Porto de Leixões, da autoria do arquiteto Luís Pedro Silva, recebeu já importantes prémios e distinções, tanto na área da operação de cruzeiros, como na área da arquitetura e design:

- Seatrade Cruise Awards 2015 (finalista)
- Prémio SIL 2015 (vencedor)
- Prémio Construir 2016 (vencedor)
- World Building of the Year 2016 (nomeado)
- AZ Awards 2016 (vencedor)
- Building of the Year 2017 (vencedor)

Porto Cruise Terminal building, designed by Portuguese architect Luís Pedro Silva, has already received several national and international awards and distinctions:

- Seatrade Cruise Awards 2015 (finalist)
- Prémio SIL 2015 (winner)
- Prémio Construir 2016 (winner)
- World Building of the Year 2016 (nominated)
- AZ Awards 2016 (winner)
- Building of the Year 2017 (winner)

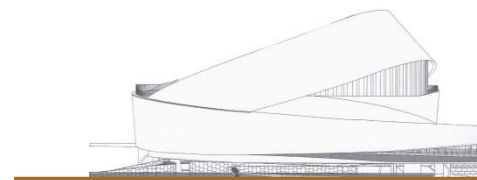

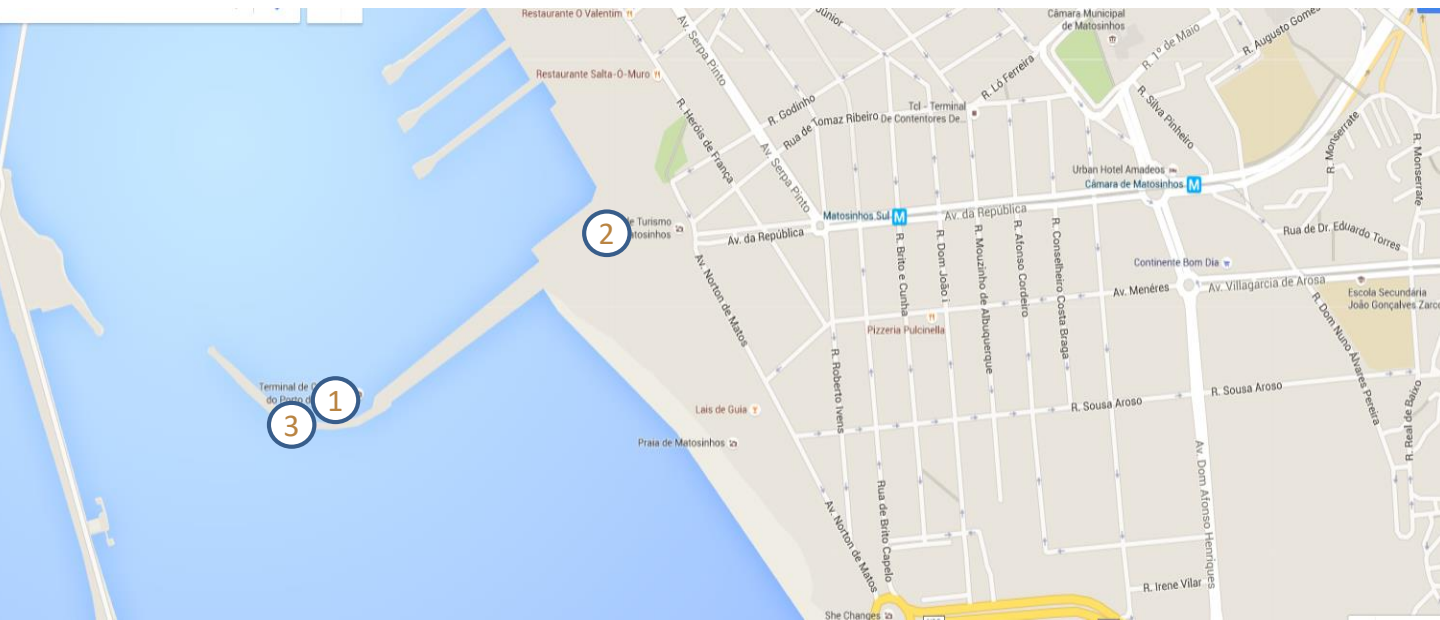

- 1 Terminal de Cruzeiros do Porto de Leixões | *Porto Cruise Terminal*
- 2 Acesso viaturas dos convidados no dia do evento | *Car access to the building*
- 3 Estacionamento no dia do evento/convidados | *Outdoor parking area*

Endereço | Address

Porto Cruise Terminal – Avenida General Norton de Matos,
Matosinhos

Coordenadas WGS84

Lat.: 41°10'37.00"N Long.: 8°42'7.00"W

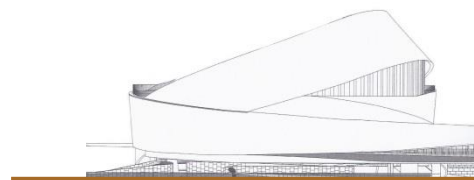



Contactos

APDL – Administração dos Portos do Douro, Leixões e
Viana do Castelo, SA

Av. da Liberdade . 4450 – 718
Leça da Palmeira . Portugal

Tel.: +351 229 990 700
cruise.porto@apdl.pt